

Til dig som er
BORGER

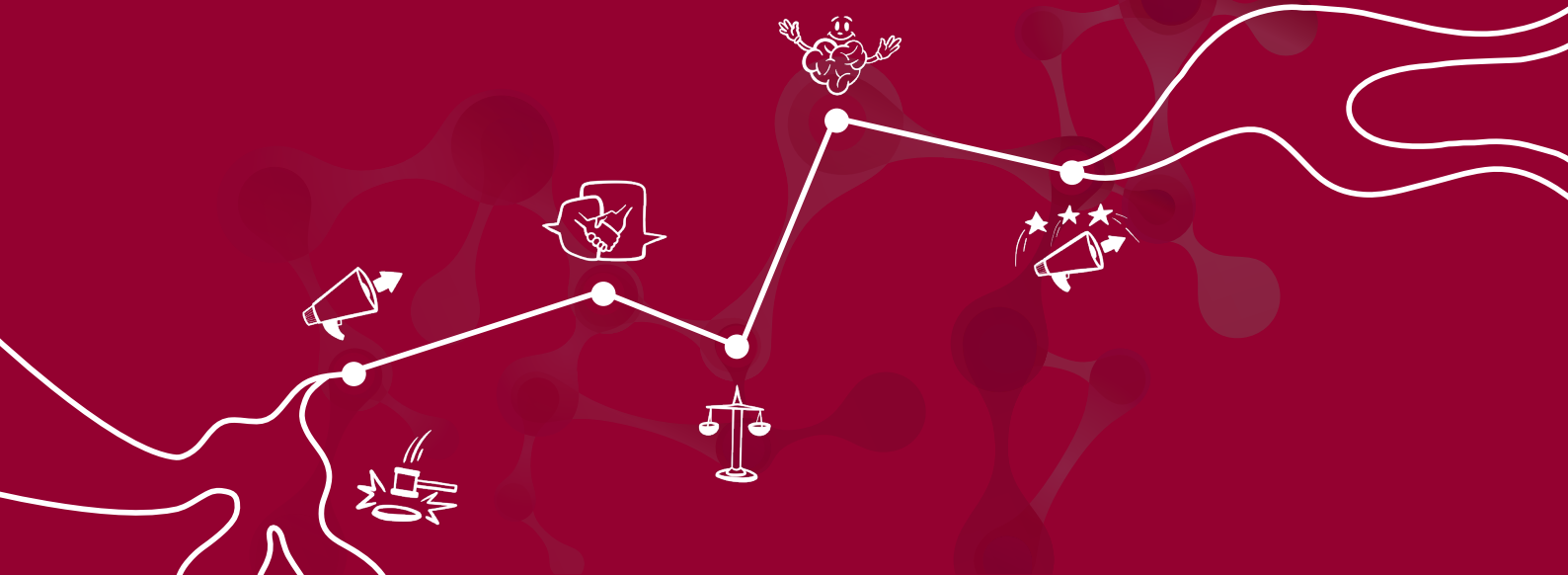

SUA

Specialområde Udviklingshandicap



KOLOFON

Forfattere:

Nina Navntoft-Pedersen, Psykolog, Specialområde Udviklingshandicap
Line Søgaard, Kriminolog, Specialområde Udviklingshandicap

Bidrag fra

Kirsten Overgaard, Chefkonsulent ved Defactum

Grafik:

Sonny Lundahl Larsen

Redaktion:

Ditte Marie Degn

Specialområde Udviklingshandicap, Region Midtjylland

Defactum, Region Midtjylland

KRIGU-KURSUS

Hvis du gerne vil deltage i KRIGU, skal du fortælle dine medarbejdere det, så de kan hjælpe dig med tilmelding. Hvis der er en plads på kurset, kan du komme med.

I et KRIGU-forløb deltager du i 5 kursusgange sammen med andre borgere. I har alle sammen en dom eller kan være på vej til at få det. Der er plads til 6-8 borgere på et kursus.

Når du deltager i KRIGU, er du sammen med en medarbejder, du kender rigtig godt. Medarbejderens opgave er at hjælpe dig med at huske, hvad det er, I lærer.

I KRIGU lærer du om systemet rundt om en dom. Du lærer, hvad en bistandsværgе, en tilsynsførende, samrådet og statsadvokaten skal gøre i forhold til et dømsforløb. Du lærer også, hvad du selv kan gøre for at få lempet eller måske helt ophævet din dom, og hvordan personalet kan hjælpe dig med det.

I KRIGU taler vi om, hvad der har betydning for en dom. Vi skal ikke tale om den kriminalitet, du har begået. Vi skal tale om, hvad du kan gøre nu og i fremtiden.

Det er vigtigt, at du har lyst til at lære noget om din dom. Det er også vigtigt, at du har lyst til at gøre noget for at komme af med din dom.



Hvad sker der i KRIGU?

1. gang

Velkommen - Domstyper - Hvad kan jeg lære?

2. gang

Tilsynsførende og bistandsværge

3. gang

Samrådet og statsadvokaten

4. gang

Borgere - Tidligere domsanbragte

5. gang

Afslutning - Diplomer - Hvad har jeg lært?

PÅ DETTE KURSUS LÆRER
DU, HVAD DER SKAL
TIL FOR AT BLIVE
DOMSFRI



6 BORGERE



KOM TÆTTERE
PÅ DINE HÅB OG
DRØMME

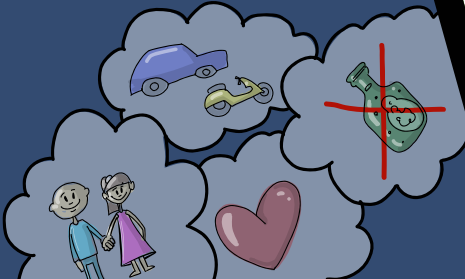

VI SPISER SAMMEN



Der er 2 medarbejdere med til
at huske sammen med dig

UNDER

Du skal deltage i 5 kursusgange sammen med din medarbejder. Hver kursusgang varer i 3 timer inklusiv frokostpause.

Du er på kursus med 14 dages mellemrum.

Når du deltager i kursusgangene, er det en god idé at lytte og du kan tale med din KRIGU-medarbejder om, hvad du håber at opnå ved at deltage i KRIGU. Her er nogle spørgsmål, I kan gennemgå. Det er godt at have masser af tid til at gennemgå spørgsmålene og tænke over dine svar. Det er helt okay, hvis det er svært at svare på spørgsmålene.

Efter hver kursusgang vil din KRIGU-medarbejder tale med dig om, hvad du synes om kurset. I kan tale om det, du er særligt optaget af. I kan også tale om det, der er svært.



- + Hvad håber jeg at opnå ved at deltage i KRIGU?
- + Hvilke drømme har jeg for fremtiden?
- + Hvad er jeg god til, og hvad kan jeg godt lide at lave?
- + Hvad vil jeg gerne øve mig på?
- + Hvilke personer er vigtige for mig?
- + Hvad kan de personer hjælpe mig med, når det bliver svært?

EFTER

Når kurset er færdigt, er det vigtigt at du i samarbejde med dine medarbejdere er nysgerrige på, hvordan du husker det I har lært på KRIGU, og hvordan I kan gøre det til en del af din hverdag.

Det er nemlig vigtigt, at du fortsætter dit arbejde for at få lempet din dom også efter KRIGU er slut.

Du skal selv gøre arbejdet. Det er dine medarbejders opgave at hjælpe dig.

